Vorwort

Diese Menuette stammen aus dem Notenbuch [illegible] Mozart im Jahre 1759 für seine Tochter Marianne, das [illegible] anlegte. Die Sammlung war gleichzeitig der erste [illegible] Wolfgang. Auf den leeren Seiten des Buches hat der [illegible] verschiedene eigene Kompositionen eingetragen, [illegible] Menuette hier aufgenommen wurden.

Eine Einrichtung der [illegible] muss der Eigenart dieser Instrumente gemäß [illegible] der originale zweistimmige Klaviersatz der [illegible] automatisch übertragen werden.

Die Verzierungen [illegible] üblichen Weise auszuführen:

Der [illegible] Nebennote nach oben (z.B.:),

der [illegible] der Nebennote nach unten (z.B.:).

Heinz Kaestner

PREVIEW
Low Resolution

Menuette für Nannerl

1

Leopold Mozart
1719–1787

PREVIEW
Low Resolution

© 2005 Schott Music International, Mainz

3

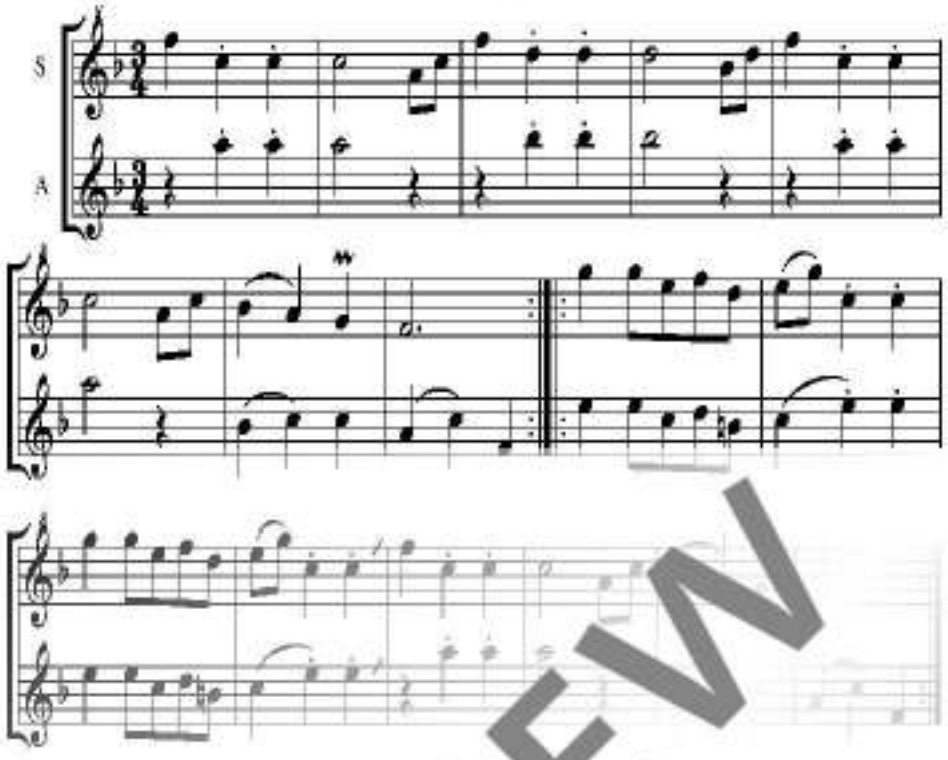

PREVIEW
Low Resolution

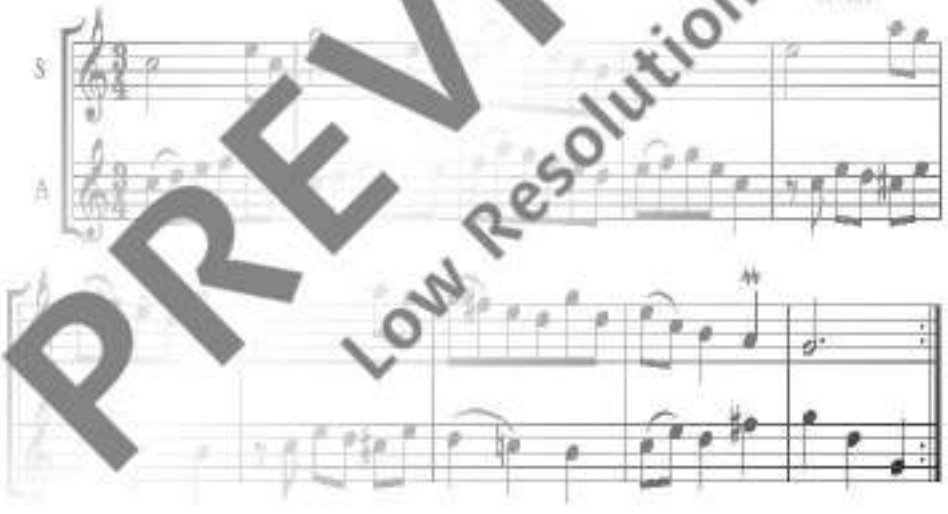

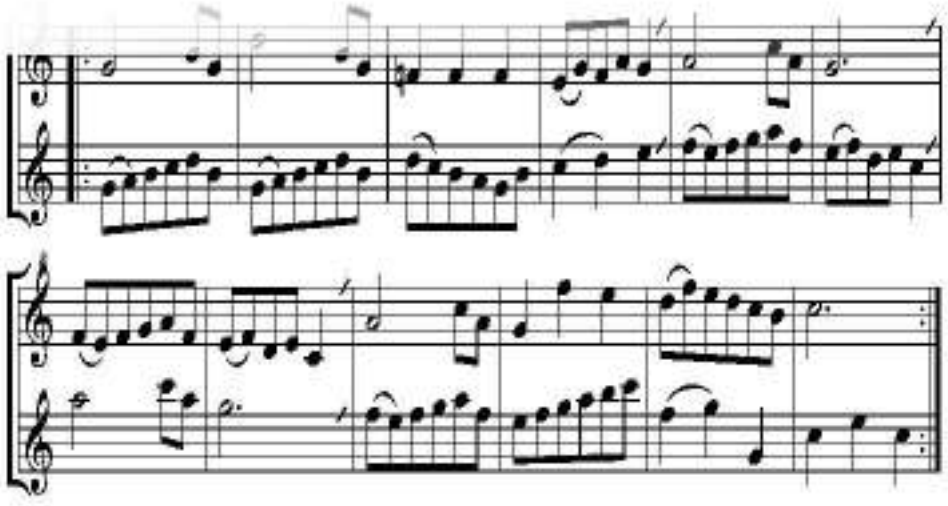

5

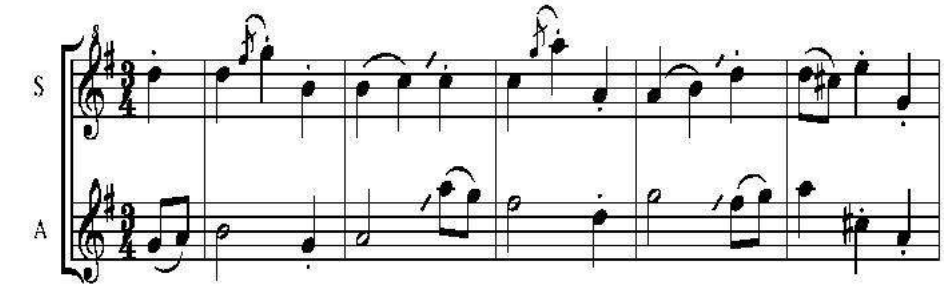

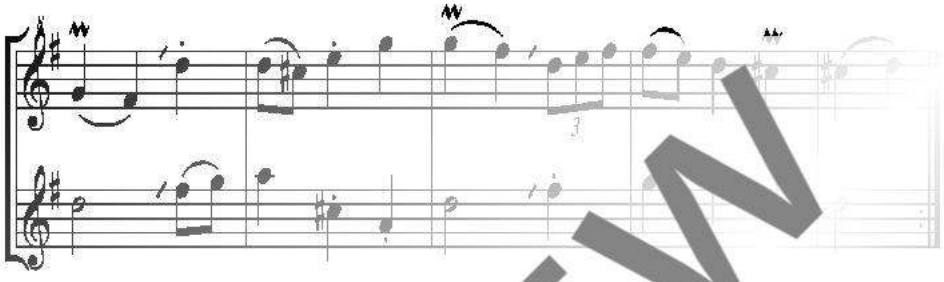

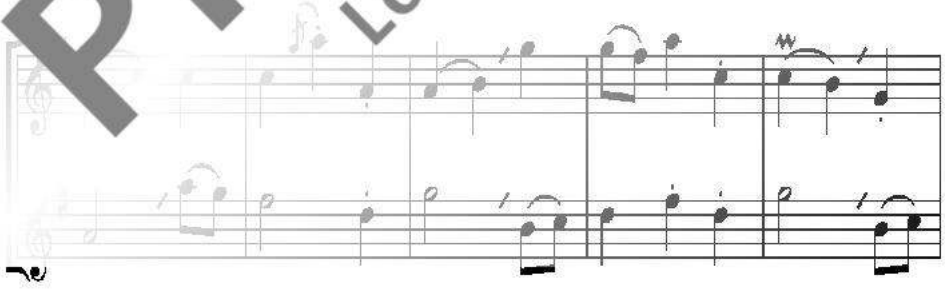

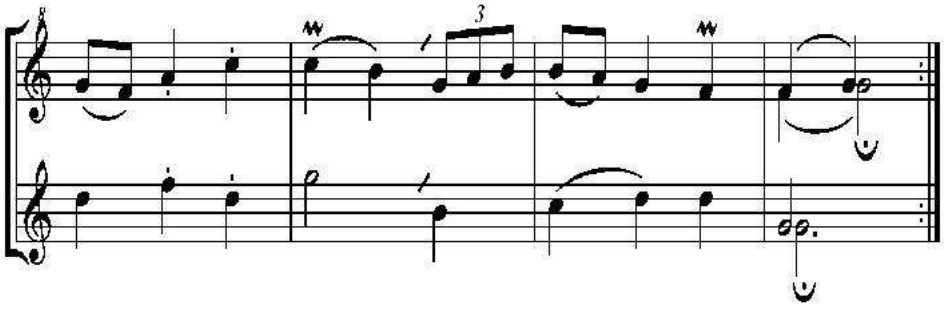

PREVIEW
Low Resolution

6

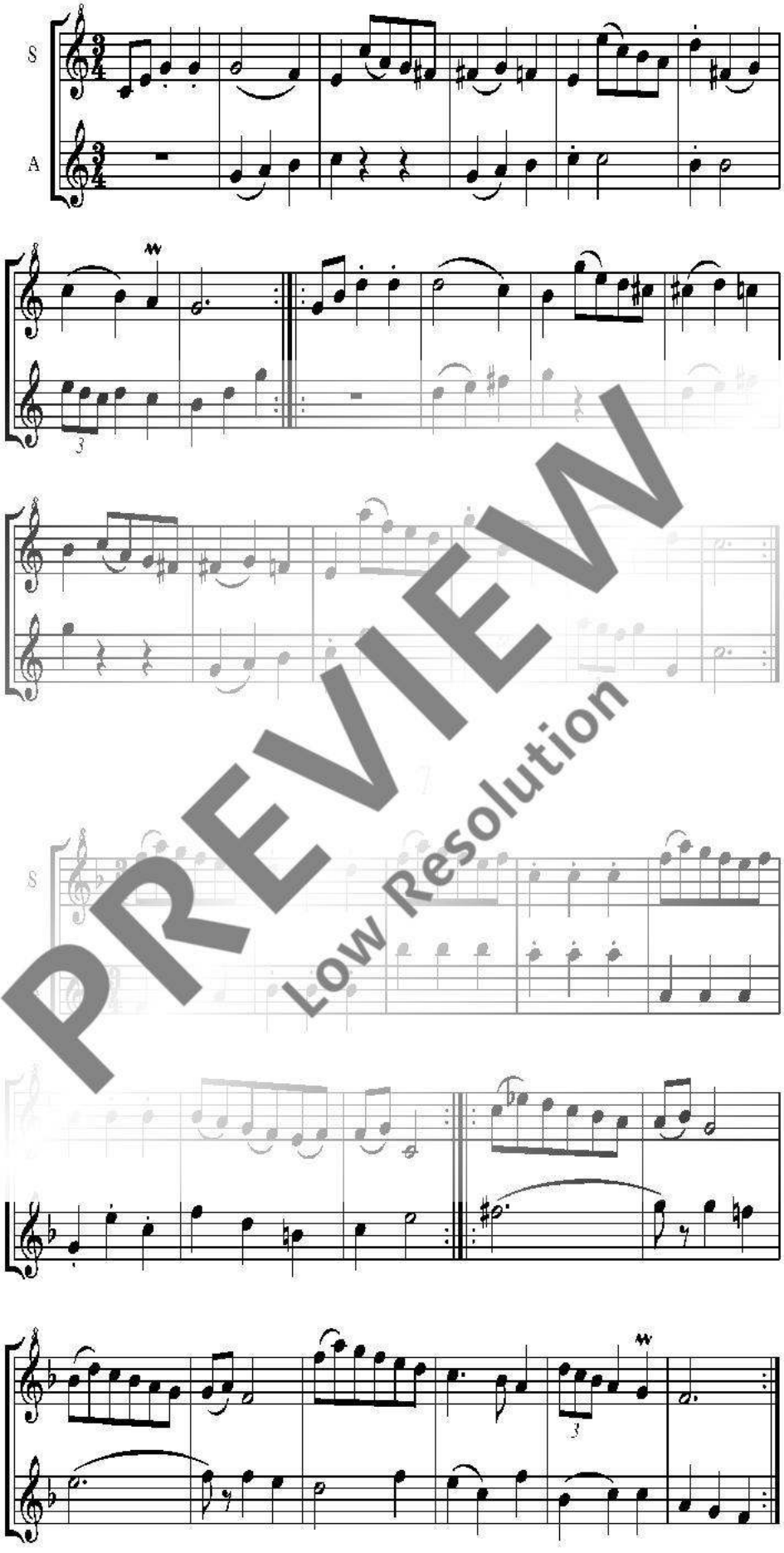

PREVIEW
Low Resolution